St. Monica Catholic Church, Converse, Texas

Nativity of the Blessed Virgin Mary

60 Years Glorifying the Lord / 60 Años Glorificando al Señor

Thank you everyone for 60 years of fruitful ministries. / Gracias a todos por 60 años de fructíferos ministerios.

(210)658-3816 Fax:(210) 566-3821

Website: www.saintmonicaconverse.net email: parish@saintmonicaconverse.net

Parish Office: 210-658-3816 Hours: Mon., Tue., Thur., & Friday 9:00 am-5:00 pm & Wed. 9 am—7pm
In case of an emergency call the office and follow the instructions.
St. Vincent De Paul: (210) 658-8791 By appointment Tues.—Thurs. 10 a.m. to 1 p.m.
ST. MONICA SCHOOL: Early Childhood-8th Grade. Principal, Mrs. Sara Martinez 210-658-6701

PARISH STAFF

Pastor: Fr. Thumma Prathap, ext. 241
Email: pastor@saintmonicaconverse.net
Parochial Vicar: Fr. Alejandro Ortega ext. 238
Email: aortega@saintmonicaconverse.net
Deacon Sean Dooley
Deacon Jacques Abat
Deacon Rafael Lopez-Negroni
Deacon Jose Joel Castellanos
Deacon David Espinoza
Pastoral Administrative Assistant Mary Kirby, ext. 242
Administrative Assistant Delia Medrano-Finch ext. 240
Dir. of Religious Ed. Jan Van Slambrouck, ext. 243
Email: jan@saintmonicaconverse.net
Bookkeeper: *Email: bookkeeper@saintmonicaconverse.net*
RCIA Coordinator: Mr. John Miller ext.234
Email: RCIA@saintmonicaconverse.net
Liturgy Coordinator: Deacon David Espinoza ext.237
Email: liturgy@saintmonicaconverse.net
Housekeeper Limbania Reyes
Groundskeeper Gilbert LaFuente
Custodian Gil Lugo

MINISTRIES

ACTS: Steve Medellin # 210-364-2695

ALTAR SOCIETY: THRIFT STORE: Open Wednesdays & Saturdays from 9 a.m. till Noon

BEREAVEMENT MINISTRY: Dcn. Sean Dooley 210-658-3816

CATHOLIC DAUGHTERS OF THE AMERICAS: Meet 3rd Sat. of the month 9a.m. NO MEETINGS June or July. **Janet Swanson,** 210-744-4267 email: swansonjanet101@gmail.com.

ART & ENVIRONMENT MINISTRY: **Alma Castillo,** 210-659-0056

DIVINE MERCY PRAYER GROUP: (Spanish) Meet via Zoom contact **Juan & Patricia Ortiz** 210-376-7126 to join.

DIVINE MERCY PRAYER GROUP: (English) Meet every other Sat. & Mon. contact **Fran Flores** at 210-658-2879 to join.

EXTRAORDINARY EUCHARISTIC MINISTER, LECTOR, USHER OR ALTAR SERVER: Contact **Anita Moreno** 210-326-3218 to join any of these ministries.

FAMILY OF THE ROSARY (Spanish) Meets first Monday of the month in the parish hall at 6:30 p.m. **Graciela Morgan,** 210-445-5933.

GUADALUPANAS: Meets 2nd Mon. 10:00 a.m. parish hall, **Martha Corrales,** 210-274-8486

HOMEBOUND MINISTRY: **Barbara Ward** 210-995-3989

KNIGHTS OF COLUMBUS: Meets 2nd Tues.at 7:00 p.m. **Thomas Cantu,** Grand Knight, 512-736-0679

SPANISH PRAYER GROUP: Meet every Fri. 7:00 p.m. at parish hall **Gustavo Muñoz,** 210-663-5642

WELCOME MINISTRY: **Eliza Reyna,** 210-273-8851

YOUNG ADULT MINISTRY: **Colbe Ohnheiser** 210–334-9025 Meets every Thursday at 8pm in the Parish Hall

POWER PONT MINISTRY: Soon to be started
Call the office to sign up

Mass Schedule

Saturday Vigil: 5:30 p.m. (English)

Sunday: 7:30 & 9:15, 11 am & 5 pm (English)
1:00 & 7:00 pm (Spanish)
Sunday Masses Live Streamed Masses 9:15 am & 1 pm
St. Monica's Facebook or Website

The use of masks and face coverings is not required for those who are fully vaccinated. We highly encourage EVERYONE even those who are vaccinated to wear masks or face coverings, as this viruses is spreading.
We will not require proof of vaccination.
We also highly encourage all to be vaccinated.

Weekdays: 8:15 a.m. (Mon—Fri)
Saturday: 9 am Holy Rosary
9:30 a.m. Bilingual/*bilingüe*

PERPETUAL ADORATION Hours for adoration: Monday at 9 am to Saturday at 9 am. Please come by the office to get your entry code.

HOLY HOUR: Thursday 7:00 p.m. Live-Streamed (Bilingual)

COMMITTEES

Pastoral Council President: Timo Zepeda
Finance Council President: Sandra Lyssy
Building Board President: Tony Canez

CHOIR DIRECTORS

Gil Lugo, 210-601-9146 Sat.; 5:30pm & Sun; 7:30am
Bill Staggs, 9:00 a.m., 210-274-8847.
Michelle Hernandez, 11 a.m.., 210-215-0811
Glissie & Leonard Esquivel, Spanish 1p.m. 210.251-2902
Britt Mitchell, 5 pm., 210-414-1094.
Ernesto Diaz, 7pm Sunday or
Lupita Gonzalez 7pm Sunday or
Rafael Torres 7pm Sunday

To join the choir, call the director of the Mass you attend.

SACRAMENTS

EUCHARIST FOR HOMEBOUND/ANOINTING OF SICK: Contact the church office to setup an appointment with a priest.

INFANT BAPTISMS: Saturdays & Sundays. Please contact the parish office.

MARRIAGE & QUINCEANERA: At least 6 months notice is required. Contact **Deacon David** at the parish office.

RCIA: Adult converts or those needing sacraments are invited. Please contact **John Miller** in the office for more information.

RECONCILIATION: **Wed.** 6:00p.m.& **Sat.** 4:00 p.m. or by appt.

RELIGIOUS EDUCATION: To include preparation for
First Communion and Confirmation Grades K– High School.
Director, Janice Van Slambrouck, 210-658-3816 x 243

THIS WEEK IN THE PARISH

The 9:15 a.m. and 1 p.m. Sunday Masses are live–streamed on Facebook and on the parish website: www.saintmonicaconverse.net and click on "Follow us" and Facebook to view streaming.

Masses Mon.—Sat. Live Streamed

THE PRIEST SCHEDULE IS SUBJECT TO CHANGE

23rd Week of Ordinary Time

Monday, September 6 *Labor Day*
Mass 8:15 a.m. Fr. Alejandro O.

Office is Closed

Tuesday, September 7
Mass 8:15 a.m. Fr. Walter Zinzer

Wednesday, September 8
Mass 8:15 a.m. Fr. Alejandro O.
Confessions 6:00 p.m. Fr. Alejandro O.

Thurs., September 9
Mass 8:15 a.m. Fr. Alejandro O.
Holy Hour (Bilingual) 7:00 p.m. Deacon

Friday, September 10
Mass 8:15 a.m. Fr. Alejandro O.

Saturday, September 11
Rosary 9:00 a.m.
Mass 9:30 a.m. (Bilingual) Fr. Alejandro O.

Confessions 4:00 p.m. Fr. Alejandro O.
Mass 5:30 p.m. Fr. Alejandro O.

24th Sunday in Ordinary Time

Sunday, September 12 ***Grandparent's Day***
Masses in a.m. 7:30 a.m. Fr. Jeff Pehl
9:15 a.m. Fr. Alejandro O.
11:00 a.m. Fr. Alejandro O.
Masses in p.m. 1 p.m. (Spanish) Fr. David Garcia
5 p.m. (English) Fr. Alejandro O.
7 p.m. (Spanish) Fr. Alejandro O.

ESTA SEMANA EN LA PARROQUIA

Las misas de 9:15 a.m. y 1 p.m. el domingo en directo en Facebook y en el sitio web de la parroquia: www.saintmonicaconverse.net y haga clic en "Síguenos" y Facebook para ver la transmisión.

Misas lunes—sábado transmisión en vivo

EL HORARIO SACERDOTE SUJETO A CAMBIO

XXIII semana del Tiempo Ordinario

Lunes, 6 de septiembre
Misa 8:15 a.m. Padre Alejandro O.

La oficina esta cerrada

Martes, 7 de septiembre
Misa 8:15 a.m. Padre Walter Zinzer

Miércoles, 8 de septiembre
Misa 8:15 a.m. Padre Alejandro O.
Confesiones 6:00 p.m. Padre Alejandro O.

Jueves, 9 de septiembre
Misa 8:15 a.m. Padre Alejandro O.
Hora Santa (bilingüe) 7:00 p.m. Deacon

Viernes, 10 de septiembre
Misa 8:15 a.m. Padre Alejandro O.

Sábado, 11 de agosto
Rosario 9 a.m.
Misa (bilingüe) 9:30 a.m. Padre Alejandro O.

Confesiones 4:00 p.m. Padre Alejandro O.
Misa 5:30 p.m. Padre Alejandro O.

XXIV Domingo del Tiempo Ordinario

Domingo, 12 de septiembre
Misas de mañana 7:30 a.m. Padre Jeff Pehl
9:15 a.m. Padre Alejandro O.
11:00 a.m. Padre Alejandro O.
Misas de la tarde 1p.m. (Español) Padre David Garcia
5p.m. (Inglés) Padre Alejandro O. 7p.m. (Español) Padre Alejandro O.

St. Monica Family,

The St. Monica Bereavement Ministry will begin again. The Mission of the St. Monica Bereavement Ministry is to accompany the grieving of St. Monica Parish. Our team members are made up of parishioners who have lost a spouse, parent, grandparent, child, sibling, aunt, uncle, friend. If you have lost a loved one and searching for a safe place to lay your grieving; please consider the Bereavement Ministry.
The Vision of the St. Monica Bereavement Ministry is to Provide Faith Care Always, because we know; Love Never Dies. The first meeting will be in the Goertz room of Stubben Hall on Thursday, September 23, 2021 beginning at 6:30 P.M. Please feel free to attend. We are offering the workshops/ sessions and will also be announced during Masses and in the bulletin.

If you have questions or just want to talk, please do not hesitate to contact Deacon Sean W. Dooley at (210) 274-7085 or via my emails; sw.dooley@att.net or deaconsean@saintmonicaconverse.net

Familia de Santa Mónica

El Ministerio de Duelo de Santa Mónica comenzará de nuevo. La misión del Ministerio de Duelo de Santa Mónica es acompañar aquellos de la Parroquia de Santa Mónica que están en duelo. Los miembros de nuestro equipo están formados por feligreses que han perdido a su cónyuge, padre, abuelo, hijo, hermano, tía, tío, amigo. Si ha perdido a un ser querido y busca un lugar seguro para dejar su duelo; por favor considere el Ministerio de Duelo. La Visión del Ministerio de Duelo de Santa Mónica es Brindar Cuidado en la Fe Siempre, porque sabemos; El amor nunca muere. La primera reunión será en el salón Goertz del Hall Stubben el jueves 23 de septiembre de 2021 a partir de las 6:30 p.m. No dude en asistir. Estamos ofreciendo los talleres / sesiones y también se anunciarán durante las misas y en el boletín.

Si tiene preguntas o simplemente desea hablar, no dude en comunicarse con el diácono Sean W. Dooley al (210) 274-7085 o por medio de sus correos electrónicos; sw.dooley@att.net o deaconsean@saintmonicaconverse.net

Mon 9/6 8:15 a.m. (SI) Zavala Huerta & Family
(SI) Aurora Lopez

Tue 9/7 8:15 a.m. (SI) Aurora Lopez
† Evelio Nino
† Emilio Sanchez Dominguez

Wed 9/8 8:15 a.m. (SI) Aurora Lopez
(SI) Conversion of Sinners
† Juanita Gonzalez
† Felicisimo & Ella Bugarin

Thurs 9/9 8:15 a.m. (SI) Aurora Lopez

Fri. 9/10 8:15 a.m. (SI) Aurora Lopez
(SI) Limbania Reyes

Sat. 9/11 9:30 a.m (SI) Aurora Lopez
† Maria Salinas

5:30 p.m. † Maria Salinas
† Larry Winiarski
† Rob Perez

Sun. 9/12 7:30 a.m. (SI) Kirby Grandkids
† Elain Marbach

9:15 a.m. (SI) For all Military Servants
† Marta Claudia Chavez

11:00 a.m. (SI) Aurora Lopez

1:00 p.m. (B) Melanie Alcala
(B) Yared Mondragon
(SI) Ballet Folclórico
† Ladislao Torres
† MaElena Torres Ochoa
† Rosa Hernandez
† Uvaldo Cantu
† Pablo Moreno

5:00 p.m. (SI) Conversion of Sinners

7:00 p.m. (SI) Ramos Family
(SI) Ballet Folclórico
† Jose Rosario Nuno

COLLECTION REPORT

August 29th $ 10,7238.00
Online: $ 2,032.00

Collection for St. Vincent de Paul $ 244.00
Online Collection for St. Vincent de Paul $ 57.00
Online Collection for St. Monica School $ 135.00
Collection for St. Monica Feast $ 608.00

September 12th Second Collection will be for:
St. Vincent de Paul

We are here to Pray for you
Estamos aquí para orar por ti

In our prayers let us ask the Lord for health for our sisters and brothers who are ill:
En nuestras oraciones pidamos al Señor por la salud para nuestras hermanas y nuestros hermanos enfermos:

Glyssie Esquivel, Barbara Abat, Teri Pearce, Reynaldo Vela, Rivera family, Richard Castillo, Andrea Trevino, Angel Cantu, Maria J. Ramos, Yari Carrillo, Larry, Linda Duncan, Arthur Thomas, Lisa Lee, Barbara Cantley, Suzie Littrell, Alena Quintero, Nildia Johnston, Lucy Barajas, Tim Knotts ,Lisa Lee, Douglas, Raul Perez., Bob Andrews, Tyler Acosta, Mary Hernandez, Lily DeHaro, Jo-Ann Case , Guadalupe Chagoya, Michael, Helen Arispe, Irma Juarez, Monica Trott, Elva Lopez, Joanne & Sebastian, Manuel, Arcadio Blonski, Dorothy Hernandez, Maria del Carmen Andrade, Luis M Vega Torres, Silivia Vega, Dolores Vaquera & family, Sara Chase,

For the repose soul of /Por el eterno descanso de:
Amador Ramirez
Michael Rendon
Antonio Aquinio
Susanna Reyes

Please call the office to add the name in the bulletin.
Por favor hablen a la oficina para agregar nombres al boletin.

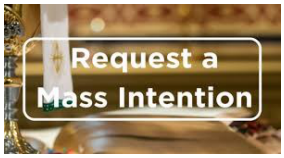

Having a Mass said for a specific prayer intention is a wonderful way to glorify God. You may request a Mass to be said for a living or deceased person, or for a particular intention. Mass intentions provide opportunities for prayerful remembrance of anniversaries and birthdays, and additional prayers for a deceased loved one. A donation of $10 is requested.

Ofrecer una Misa para una intención específica de oración es una manera maravillosa de glorificar a Dios.
Usted puede solicitar una misa para una persona viva o fallecida, o para una intención particular. Las intenciones de Misa brindan oportunidades para el recuerdo en oración de aniversarios y cumpleaños, y oraciones adicionales por un ser querido fallecido. Se solicita una donación de $10 cuando se pide una intención.

We appreciate your faithfulness in tithing during these difficult times.
Apreciamos sus ofertas semanales en estos momentos dificiles.

St. Monica, pray for us.
Santa Monica. ruega por nosotros.

Journey with Mary, from God's eternal thought, through Scripture, and all of Church history. See her care for all humanity and her battles against the evil one. See Mary's love as she pursues us and we develop a closer devotion to her.

Discover our Mother Mary, destined to be the Queen of Heaven in this 10-week study to be held at St. Monica Parish. You choose - Mondays 6:30-8:30pm or Tuesdays 9:30am-noon beginning September 13/14th. To register or for information, call Annette Winfield at (210) 885-0861

Valla de jornada con María, desde el pensamiento eterno de Dios, a través de las Escrituras y toda la historia de la Iglesia. Vea la cuidar de toda la humanidad y sus batallas contra el maligno. Vea el amor de María mientras ella nos persigue y desarrolle una devoción más cercana a ella.

Descubra a nuestra Madre María, destinada a ser la Reina del Cielo, en este estudio de 10 semanas que se llevará a cabo en la parroquia de Santa Mónica. Usted elige: lunes de 6: 30-8: 30 p. M. O martes de 9:30 a. M. Al mediodía a partir del 13 y 14 de septiembre. Para registrarse o para obtener información, llame a Annette Winfield al (210) 885-0861.

El Camino de San Antonio Missions: Caring for Creation Mass & Pilgrimage

Sunday, September 12, 2021
at 8 AM to 10:30 AM

Join Archbishop Gustavo García-Siller as we celebrate the Season of Creation with a Mariachi Mass at Mission Espada followed by a Pilgrimage in support of God's creation on the river trail to Mission San Juan. During the Season of Creation sponsored by Pope Francis, we are encouraged to celebrate the gift of creation and act together to care for our common home. The Pilgrimage will take us to Mission San Juan where Archbishop Gustavo will provide a special blessing. Coffee, tacos, and paletas await! Bring your water bottles and comfortable shoes as we join together in protecting, restoring, and enjoying all of God's creation. National Parks Service requires masks when on the park grounds. For more information, visit www.ArchSA.org/Caring-for-Creation.

If you would like to volunteer, please email Karla Vasquez (Karla.Vasquez@ArchSA.org) or call 210-357-5602.

We hope you join us on Sunday, September 12!
8:00 AM: Mariachi Mass at Mission Espada (10040 Espada Rd.)
9:00 AM: Caring for Creation Pilgrimage from Mission Espada to Mission San Juan (1.5 miles)
10:15 AM: Blessing at Mission San Juan (9101 Graf Rd.)
A World Heritage Festival Event

El Camino de las Misiones de San Antonio: Misa y peregrinación por el cuidado de la creación

Domingo, 12 de Septiembre 2021
De 8 AM a 10:30 AM

Acompañe al Arzobispo Gustavo García-Siller mientras celebramos la Temporada de la Creación con una Misa de Mariachi en Misión Espada seguida de una Peregrinación en apoyo a la creación de Dios por el sendero del río a Misión San Juan. Durante la Temporada de la Creación patrocinada por el Papa Francisco, se nos anima a celebrar el don de la creación y actuar juntos para cuidar nuestra casa común. La Peregrinación nos llevará a la Misión San Juan donde el Arzobispo Gustavo brindará una bendición especial. ¡Habrá café, tacos y paletas! Traiga una botella de agua y use zapatos cómodos mientras nos reunimos para proteger, restaurar y disfrutar de la creación de Dios. El Servicio de Parques Nacionales requiere el uso de cubre bocas en los terrenos del parque. Para obtener más información, visite www.ArchSA.org/Caring-for-Creation. Si desea ser voluntario, envíe un correo electrónico a Karla Vasquez (Karla.Vasquez@ArchSA.org) o llame al 210-357-5602.

¡Esperamos que se una a nosotros el domingo 12 de septiembre!
8:00 AM: Mariachi Mass at Mission Espada (10040 Espada Rd.)
9:00 AM: Caring for Creation Pilgrimage from Mission Espada to Mission San Juan (1.5 miles)
10:15 AM: Blessing at Mission San Juan (9101 Graf Rd.)
A World Heritage Festival Event

Seton Home provides a caring home, education, and support services necessary to transform the lives of pregnant and parenting teen mothers and their children.

Help us help them. Join Us!

Gala in the Garden
Saturday Sept. 25, 2021
6—10 pm
The Witte Museum

For more information, contact Asley Garcia 210-222-1294

El Hogar Seton ofrece un hogar afectuoso, educación y servicios de apoyo necesarios para transformar la vida de las adolescentes embarazadas o madres y sus hijos.

Ayúdanos a ayudarles.
¡Únete a nosotros!

Gala en el jardín
Sábado 25 de septiembre de 2021
6 a 10 p.m.
El museo Witte

Para obtener más información, comuníquese con Asley Garcia al 210-222-1294

Thank you every one for sending in your pictures of birthdays, wedding anniversary, special accomplishment.

May Our Dear Lord watch over all of you and your families, may your lives always be filled with God's blessings.

Turn in your October Birthdays, anniversary or accomplishment picture by September 24th to: parish@saintmonicaconverse.net

Gracias a todos los mandaron sus fotos de cumpleaños, aniversario de bodas, ocasiones especiales.

Que nuestro amado Señor los cuide al igual que a sus familias, y que sus vidas estén siempre llenas de las bendiciones de Dios.

Manden sus fotos de los cumpleaños, aniversario, ocasiones especiales de octobre para el 24 de septiembre a: parish@saintmonicaconverse.net

Colton
Sept. 14th
Happy 23rd Birthday

Sebastian
6th Birthday
September 3rd

Richard Hite
Happy Birthday

SK Rob Gentner
September 11th
Happy Birthday

John Trevino
Sept. 22nd
Kathy Trevino
Sept. 24th

Luis Martinez
September 7th
Happy Birthday

SK Rob & Okhui Gentner
Sept. 26, 1968
Happy 53rd Anniversary

Edward Soto
September 26th
Happy 51st Birthday

Miguel Angel Pacheco Sr.
September 12th
Happy Birthday

Edi Wheeler
September 16th
Happy Birthday

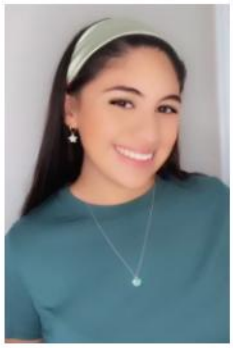

Kennedie Taylor Martinez
September 19th
Happy 21st Birthday

Mia Monique
Garza
September 9th
Happy Birthday

Miguel Angel Pacheco Jr.
September 4th
Happy Birthday

35th anniversary on
September 6th
Richard & Eliza Reyna

Larry Petron
September 30th
Happy Birthday

Santos Palomo
September 15th
Happy Birthday

Howard & Anna Gilluly
September 8th
Happy 27th Anniversary

Porfirio Quesada
September 5th
Happy 75th Birthday

Happy Birthday
Gil Chagoya
September 2nd
Guadalupe Chagoya
September 18th

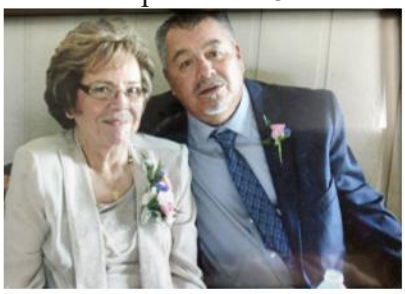

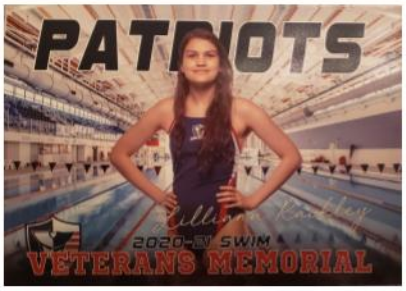

Lilliana Rackley is celebrating her
15th birthday on September 3rd.

Thomas Cantu
Happy 56th Birthday

Melannye
September 11th
Happy Birthday

Rob & Margaret Wick,
Son & Grandson
49th Wedding Anniverary
Sept. 24th

Miguel & Evelia Alcala
21 aniversario de matrimonio

Dora & Mathew Camargo
September 16, 2017

Dorian Lugo
September 27th
Happy Birthday

Ralph Diaz
September 10th
Happy Birthday

Hall Rental Available

Why not consider renting

St. Monica's Parish Hall.

Do you have an upcoming wedding, Quince, Birthday or planning a shower, need a place to have your meeting or reception for up to 200 people? For more information, please call the office during business hours, Monday – Friday from 9 – 5:00 pm. and Wednesdays from 9:00 am – 7:00 pm.

Salón disponible para rentar

¿Por qué no considerar alquilar

el salón parroquial de Santa Mónica?

¿Tiene una próxima boda, quinceañera, cumpleaños o está planeando una celebración y necesita un lugar para tener su reunión o recepción para hasta 200 personas? Para obtener más información, llame a la oficina durante el horario comercial, de lunes a viernes de 9 a 5:00 pm. y miércoles de 9:00 am a 7:00 pm.

REMINDER ABOUT COVID-19

With the rise of people being infected with COVID-19 Delta Variant we would like to remind everyone if you are ***feeling ill please do not come to mass.*** We are not requiring you to wear a mask but let us all be considerate to others. If anyone in your household has been tested positive for COVID please keep all your family safe and home until everyone is negative of any COVID symptoms.

The virus is thought to spread mainly from person to person: Between people who are in close contact with one another (within about 6 feet). Through respiratory droplets produced when an infected person coughs or sneezes. These droplets can land in the mouths or noses of people who are nearby or possibly be inhaled into the lungs. COVID-19 may be spread by people who are not showing any symptoms.

Symptoms reported with COVID-19 include:
Fever, **C**ough, **S**hortness of **B**reath, **C**hills, **F**atigue, **M**uscle or body aches, **H**eadache, **N**ew loss of taste or smell, **S**ore throat, **C**ongestion or runny nose, **N**ausea or **V**omiting, **D**iarrhea.

Let us continue to pray for all those who are ill and for families who have been effective by COVID.

RECORDATORIO de COVID-19

Con el aumento de personas infectadas con el variante delta de COVID-19, deseamos recordarles a todos que, si se ***sienten enfermos, por favor no vengan a misa.*** No requerimos el uso de mascarilla, pero seamos considerados con los demás. Si alguien en su hogar ha dado positivo en la prueba de COVID, mantenga a toda su familia a salvo y en casa hasta que todos tengan un resultado negativo de cualquier síntoma de COVID.

Se cree que el virus se transmite principalmente de persona a persona: entre personas que están en contacto cercano una a otra (dentro de unos 6 pies) a través de las gotitas respiratorias que se producen cuando una persona infectada tose o estornuda. Estas gotitas pueden caer en la boca o la nariz de las personas que están cerca o posiblemente ser inhaladas hacia los pulmones. El COVID-19 puede ser transmitido por personas que no presentan ningún síntoma.

Los síntomas que se presentan con COVID-19 incluyen:
Fiebre, **T**os, **D**ificultad para respirar, **E**scalofríos, **F**atiga, **D**olores **M**usculares o **C**orporales, **D**olor de **C**abeza, **N**ueva pérdida del gusto u olfato, **D**olor de **G**arganta, **C**ongestión o **S**ecreción **N**asal, **N**áuseas o **V**ómitos, **D**iarrea.

Sigamos orando por todos los que están enfermos y por las familias que han sido afectadas por COVID.

Just a note of *THANK YOU* to everyone who came together to help us celebrate St. Monica's feast day last Friday Aug. 27th . Even Archbishop Gustavo forgot he was in a hurry, once he saw the ladies from the ballet folklorico dancing he decided to join the dancers

To Fr. Thumma and Fr. Alejandro, thanks for being the pastors of this community and for allowing us to have this celebration. We are very blessed to have you here!

May God continue to unite us in faith and service.

Special thanks to Bertha Castellanos and her team, for organizing everything.

Una pequeña nota para decir ***GRACIAS*** a todos los que vinieron a celebrar la Fiesta de Santa Mónica el pasado Viernes Agosto 27. El Arzobispo Gustavo hasta olvidó que estaba de prisa, cuando vio bailando a las señoritas del ballet folclórico and se unió a las bailadoras.

Al Padre Thumma y Padre Alejandro, gracias por ser los pastores de esta comunidad y por permitirnos el tener este festejo. Somos bendecidos de tenerlos aquí!!

Que Dios nos siga uniendo en fe y servicio.

Unas gracias especiales a Bertha Castellanos y su equipo por organizar todo.

In 1950, Teresa founded the Missionaries of Charity, a Roman Catholic religious congregation that had over 4,500 nuns and was active in 133 countries in 2012. The congregation manages homes for people who are dying of HIV/AIDS, leprosy and tuberculosis. It also runs soup kitchens, dispensaries, mobile clinics, children's and family counselling programs, as well as orphanages and schools. Members take vows of chastity, poverty, and obedience, and also profess a fourth vow – to give "wholehearted free service to the poorest of the poor."

Teresa received a number of honors, including the 1962 Ramon Magsaysay Peace Prize and the 1979 Nobel Peace Prize. She was canonized on 4 September 2016, and the anniversary of her death (5 September) is her feast day. A controversial figure during her life and after her death, Teresa was admired by many for her charitable work. She was praised and criticized on various counts, such as for her views on abortion and contraception, and was criticized for poor conditions in her houses for the dying.

Sister Teresa made her Final Profession of Vows, On May 24, 1937, becoming, as she said the "spouse of Jesus" for "all eternity". From that time on she was call Mother Teresa.

Saint Mother Teresa of Calcutta

Feast Day :
September 5th

"God doesn't call you to be successful, He calls you to be faithful"

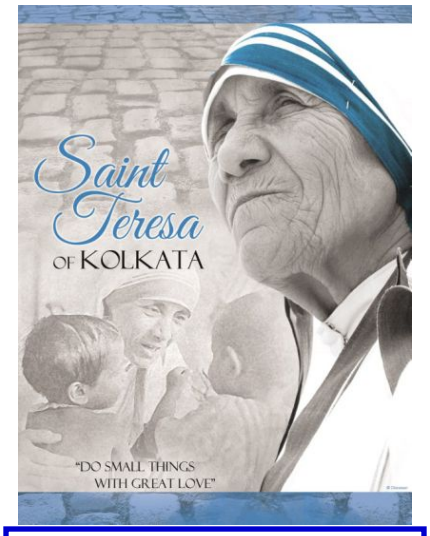

Patron Saint of World Youth Day
Birth: 1910
Death: 1997
Beatified: Pope John Paul II

En 1950, Tereza fundó los Misioneros de la Caridad, una congregación religiosa Católica Romana que tenia más de 4,500 monjas y estaba activa en 133 países en 2012. La congregación tiene hogares para gente muriendo de HIV/SIDA, lepra y tuberculosis. También tienen cocinas que dan comida, despensa ríos, clínicas móviles, programas de ayuda para niños y familias, así como orfanatorios y escuelas. Sus miembros tomas votos de castidad, pobreza, y obediencia, y tienen un cuarto voto -el dar "de todo corazón servicio gratituo a el más pobre de los pobres."

Teresa recibió un número de honores, incluyendo el Premio de la Paz Ramón Magsaysay en 1962, y en 1979 el Premio Nobel de la Paz. Fue canonizada el 4 de Septiembre del 2016, y el Aniversario de su fallecimiento (5 de Septiembre) es el día de su festividad. Una figura controversial durante su vida y después de su muerte, Teresa fue admirada por muchos por su trabajo caritativo. Fue alabada y criticada en varias ocasiones, por su punto de vista acerca del aborto y contraceptivos, y fue criticada por las malas condiciones en sus casas para los moribundos.

La Hermana Teresa hizo su Ultima Profesión de Votos el 24 de Mayo, 1937, convirtiéndose así, como ella misma lo dijo, en la "esposa de Jesús" para "toda la eternidad". De ahí en adelante fue llamada Madre Teresa.

SAINT MONICA
CATHOLIC SCHOOL

Guardian Angel Fund
Your generous support assists:

- Students who have financial needs
- Grandparents who support STM Tuition
- Families with emergency needs due to loss of job, loss of a parent, or medical emergencies
- Target the $3500 cost to educate GAP

Donations can be confidential or honored. One-time donations are welcome or auto-draft options can be set up for weekly, bi-weekly or monthly amounts

Donate Now:
Check/Money-order (made out to St. Monica School)
Online: saintmonica.net/support-our-dragons Via Paypal

Fondo de Ángeles de la Guarda
Su generoso apoyo ayuda a:

- Estudiantes que tienen necesidades financieras
- Abuelos que apoyan la matrícula en la escuela Santa Mónica
- Familias con necesidades de emergencia debido a la pérdida de trabajo, la pérdida de uno de los padres o emergencias médicas
- Meta de $3500 la diferencia del costo para educar

Las donaciones pueden ser confidenciales u honradas. Las donaciones únicas son bienvenidas o las opciones de giro automático se pueden configurar para cantidades semanales, quincenales o mensuales

Done ahora:
Cheque / giro postal (a nombre de la escuela Sta. Mónica) En línea: saintmonica.net/support-our-dragons Vía paypal

Religious Education Class Registration

In addition to participating in the Mass as a family, having a child in religion class will help cultivate your child's relationships with their peers and elders in our church community. In a world that seems morals are blurred, children need a place where they can experience and be surrounded in a solid moral environment. Many school age children have a natural curiosity about God and spirituality. Regularly attending religious education classes allows them to have their questions answered, expands their theological knowledge and helps them to grow spiritually in their relationship with our Lord.

Children are going to get their "biases" from one place or another. Why not send them to religion classes and help influence their religious decisions? If they don't get their influences from you, as a parent, they will get them from friends, TV, movies, etc. Those possibilities can be frightening.

Classes for Kindergarten through High School ***classes begin Sept. 15th,*** they are held on Wednesday evenings: 6:25-7:35 PM. St Monica holds classes for ALL students, and not just for those preparing for the sacraments of Eucharist and Confirmation.

To register: you can go to our website where you will find additional information and an electronic registration form; you can stop by the Pastoral Center during office hours; or you can send an email requesting information – jan@saintmonicaconverse.net Any additional questions, contact Jan Van Slambrouck 210-658-3816 x 243

Inscripción a la Clase de Educación Religiosa

Además de participar en la Misa en familia, tener un hijo en la clase de religión ayudará a cultivar las relaciones de su hijo con sus compañeros y mayores en nuestra comunidad eclesiástica. En un mundo donde parece que la moral es borrosa, los niños necesitan un lugar donde puedan experimentar y estar rodeados de un entorno moral sólido. Muchos niños en edad escolar tienen una curiosidad natural por Dios y la espiritualidad. Asistir regularmente a clases de educación religiosa les permite obtener respuestas a sus preguntas, expande su conocimiento teológico y les ayuda a crecer espiritualmente en su relación con nuestro Señor.

Los niños van a recibir sus "prejuicios" de un lugar u otro. ¿Por qué no enviarlos a clases de religión y ayudar a influir en sus decisiones religiosas? Si no obtienen sus influencias de usted, como padre, las obtendrán de amigos, televisión, películas, etc. Esas posibilidades pueden ser aterradoras.

Las clases desde kindergarten hasta la escuela secundaria se llevan a cabo los miércoles por la noche: 6: 25-7: 35 PM. Santa Mónica ofrece clases para TODOS los estudiantes, no solo para aquellos que se preparan para los sacramentos de la Eucaristía y la Confirmación.

Para registrarse: puede ir a nuestro sitio web donde encontrará información adicional y un formulario de registro electrónico; puede pasar por el Centro Pastoral durante el horario de oficina; o puede enviar un correo electrónico solicitando información: jan@saintmonicaconverse.net Si tiene preguntas adicionales, comuníquese con Jan Van Slambrouck a 210-658-3816 x 243

ADULTS SEEKING SACRAMENTS WELCOME!

RCIA (RITE OF CHRISITAN INITIATION FOR ADULTS)

- Adults seeking to receive the sacraments of Baptism, Confirmation, and Eucharist.
- Adults from another Christian tradition - Baptists, Methodists, Episcopalians, etc. - who wish to become members of the Catholic Church.
- Adults who were baptized in the Catholic Church as infants and who now wish to receive the sacraments of Confirmation and Eucharist.

ADULT CONFIRMATION

- Adults who have celebrated Baptism and First Communion, but still need Confirmation.

For more information or to register for either of these, please contact John Miller at 210-658-3816 ext. 234 or rcia@saintmonicaconverse.net

CATECHUMENATE FOR CHILDREN

If you have a child 7-years or older who has not been baptized or was baptized in another faith, please contact John Miller or 210-658-3816 ext. 234 or rcia@saintmonicaconverse.net

PARA LOS ADULTOS QUE BUSCAN SACRAMENTOS ¡BIENVENIDOS!

RICA (RITO DE INICIACIÓN CRISTIANO PARA ADULTOS)

Adultos que buscan recibir los sacramentos del Bautismo, la Confirmación y la Eucaristía.
Adultos de otra tradición cristiana - bautistas, metodistas, episcopales, etc. - que deseen convertirse en miembros de la Iglesia Católica.
Adultos que fueron bautizados en la Iglesia Católica de bebés y que ahora desean recibir los sacramentos de la Confirmación y la Santa Eucaristía.

CONFIRMACIÓN PARA ADULTOS

Los adultos que han celebrado el Bautismo y la Primera Comunión, pero todavía necesitan Confirmación.

Para obtener más información o para registrarse para cualquiera de estos sacramentos, por favor comuníquese con John Miller210-658-3816 ext. 234 o rcia@saintmonicaconverse.net

CATECUMENADO PARA NIÑOS

Si tiene un niño de 7 años o más que no han sido bautizados o han sido bautizados en otra fe, comuníquese con John Miller 210-658-3816 ext. 234 o rcia@saintmonicaconverse.net

YOUR SUPPORT IS APPRECIATED!

We are grateful to those who have continued to give. Since we depend on you for weekly contributions. We kindly ask that you continue to contribute either by:

- Dropping off your donation at the church office during office hours 9 a.m. to 5 p.m. Mon., Tues., Thur., Fri. Wed. hours 9 a.m. to 7 p.m..
- Mailing it to the church office: 501 North St., Converse; 78109
- Giving online, Visit https://saintmonicaconverese.net and slide "Give" in the upper menu for the online giving link.

Online Giving

It will explain how to set up your ParishSOFT Giving Account. Each year during the Summer, some of us make travel plans to go on vacation. It is our hope whenever possible, you'll take some time to arrange and decide to continue your tithes to St. Monica's Church. We pray that during your vacation, you s stay safe and well, have fun, and create loving memories with your loved ones.

Thank you for your continual support and prayers.

AGRADECEMOS SU APOYO!

Agradecemos a aquellos que han continuado dando ya que dependemos de las contribuciones semanales de nuestros feligreses. Le pedimos amablemente que continúe contribuyendo:

- Dejando su donación en la oficina de la iglesia durante el horario de oficina de 9 a.m. a 5 p.m.
- Enviándolo por correo a la oficina de la iglesia: 501 North Street, Converse; 78109.
- Donando en línea, puede hacerlo yendo a https://giving.parishsoft.com/app/giving/stmcc. Se le explicará cómo configurar su Cuenta de Donación ParishSOFT.

Dando su diezmo en línea, visite: https:/saintmonicaconverse.net, dele en "Give" en la parte alta del menú para el link de dar. Ahí se explicará cómo empezar la cuenta para el ParishSoft. Cada año, durante el verano, algunos de nosotros viajamos o salimos de vacaciones. Esperamos que, siempre que sea posible, se den el tiempo de continuar dando su diezmo a la iglesia de Santa Mónica. Oramos para que durante estén bien y a salva, se diviertan, y formen buenos recuerdos con sus seres queridos.

Gracias por su apoyo constante y sus oraciones.

Need Baptismal Preparation Class?

Parents & Godparents must attend a baptism preparation class in order to baptize a child. English class will be held the first Saturday of the month and Spanish class on the second Saturday of the month. ***Please call the office to sign up***.

Necesita la clase de preparación bautismal ?

Padres y padrinos deben asistir a una clase de preparación para el bautizo de su niño. La clase de inglés se llevará a cabo el primer sábado del mes y la clase de español el segundó sábado del mes. ***Por favor llame a la oficina para inscribirse.***

St. John Paul II Catholic High School
Fully accredited Archdiocesan Roman Catholic college preparatory high school located on the I-35 corridor between New Braunfels & Schertz, TX
www.johnpaul2chs.org · 830-643-0802

Back to Health Chiropractic
210-599-9570
Dr. Drew Czerminski
12107 Toepperwein Rd., Ste. 8 • Live Oak, TX, 78233

EST. 1971
North East
AIR CONDITIONING, HEATING & PLUMBING
CONVERSE, TEXAS
210-658-0111
HVAC Lic. #TACLB002131C -- James Haynes MPL #M15937

SS PLUMBING Contractors
210.658.7100
10% off for Parishioners with ad
New Construction • Camera Inspections
Commercial & Residential • Sewer & Drain Service
Water Heaters • Backflow Testing & Repairs
Steven & Sherill Stanush
210-658-7100
www.ss-plumbing.com
TSBPE Lic #M36596

All Texan
FOUNDATION REPAIR
• Lifetime Transferrable Warranty
• Engineering Services Provided
• Drainage Correction Services
Since 2008
210-651-1444
TexanRepairSystems.com

In Loving Memory of
Biff Daniels
from His Wife, Janie And Family

Pro-Life
sacfl.org
Live your Faith
Catholic Radio
89.7FM
grnonline.com
CTSA or EWTN

Colonial Funeral Home
Funerals • Cremations • Advance Planning
625 Kitty Hawk - Universal City
Dignity
210.658.7037
www.colonialuniversal.com

© 2021 DIOCESAN

MEMBER FDIC
TEXSTAR BANK
TexStar National Bank
9154 FM 78, Converse, 210-945-2092
600 Pat Booker Rd., Universal City, 210-659-4000

Chapel Hill
Funeral Home, Memorial Park & Crematory
Healing Begins Here
(210) 599-2035 7735 Gibbs Sprawl Rd
ChapelHillFuneralHomeSanAntonioTX.com

M & L ROOFING, INC.
Roofing Done Right
Since 1979
Residential Reroofing Specialist
Licensed • Reasonable References • Free Estimates
Joe Mika
210-659-6664

Hall American Realty
Real Estate Made Simple!
Jerry Perkins, REALTOR®
USAF Retired, MBA, OLPH Parishioner
210-386-5485
jperkins@hallamericansa.com
www.JerryPerkinsRealtor.com
I pledge to serve you with all the energy and integrity I developed during my 24 years in a USAF Uniform.
Thank you for your trust, Jerry

myParish
The App for Catholic Life Every Day
www.myParishApp.com
Available for Apple and Android

E & L CLEANING SERVICES INC.
Ed & Lilli Soto
Window Cleaning, Pressure Washing, Construction Cleaning & Office Cleaning
The Cleaning Company That Cares!
edlillisoto@gvec.net 210.241.7769

CONVERSE
AL SUAREZ
MAYOR
406 S. Seguin, Converse, TX. 78109
O: 210.658.5356
C: 210.204.0557
CONVERSETX.NET mayorsuarez@conversetx.net

Help with your House?
Ayuda con su Casa?
Jesús Navarro
Broker/Owner
(210) 896-9990
REFA PROFESSIONALS
Residential Real Estate
Lic #: 0559447

Serving our Customers & Community since 1913!
Past. Present. Future.
Your Bank For Life.
SCHERTZ BANK & TRUST
5 Locations to serve you.
(210) 945.7400
SchertzBank.com

Oasis COMPANY REALTORS®
A.C.T.S.
Julio Rivera
Broker
U.S.A.F. Retired
210-452-1650
Thinking about buying or selling a home? Call me for a no-cost consultation!
Pensando en comprar o vender una casa? Llámeme para una consulta gratis!

GARDEN RIDGE ANIMAL HOSPITAL
210-651-0808
KEVIN T. TEMPLEMAN, DVM
ELIZABETH C. TEMPLEMAN, DVM
19121 FM 2252, GARDEN RIDGE

Knights of Columbus
Council 9681
Serving St. Monica's
Since 1987
www.KofC-9681.org

DR. JAMES F. ANDERSON
Therapeutic Optometrist
Tricare • VSP
Eye MED
Most Insurances Accepted
210-653-LOOK (5665)
2921 PAT BOOKER RD., STE. 112
UNIVERSAL CITY, TX

Puente & Sons
FUNERAL CHAPELS
www.puenteandsons.com
San Antonio - Northeast
14315 Judson Rd. • 210-653-6536
San Antonio - South
3520 S. Flores • 210-533-5300
Out of Area: 888-533-5331
"FAMILY OWNED & OPERATED"

Cruz Ledesma-Jonson, EA
Income Tax Service
IRS Representation
210-219-6019
Se Habla Español
8940 Fourwinds Dr, #103, Windcrest

CATHOLIC DAUGHTERS OF THE AMERICAS
Catholic Daughters of America Court #2489
www.saintmonicaconverse.net

MARY KAY®
Sandra Bell
Independent Beauty Consultant
marykay.com/sbell2
210•666•8453

DIOCESAN ▸ For Advertising Information CALL 1-800-633-1122 + Online at Diocesan.com/Business 5179

© 2021 DIOCESAN